Secretaria de Estado de Saúde do Distrito Federal

ORGANOGRAMA

Subsecretaria de Logística em Saúde - SULOG

Legenda:

- Secretaria de Estado de Saúde do Distrito Federal (SES-DF)
- Secretaria Executiva
- Subsecretaria
- Assessoria, Diretorias, Gerências e Núcleos

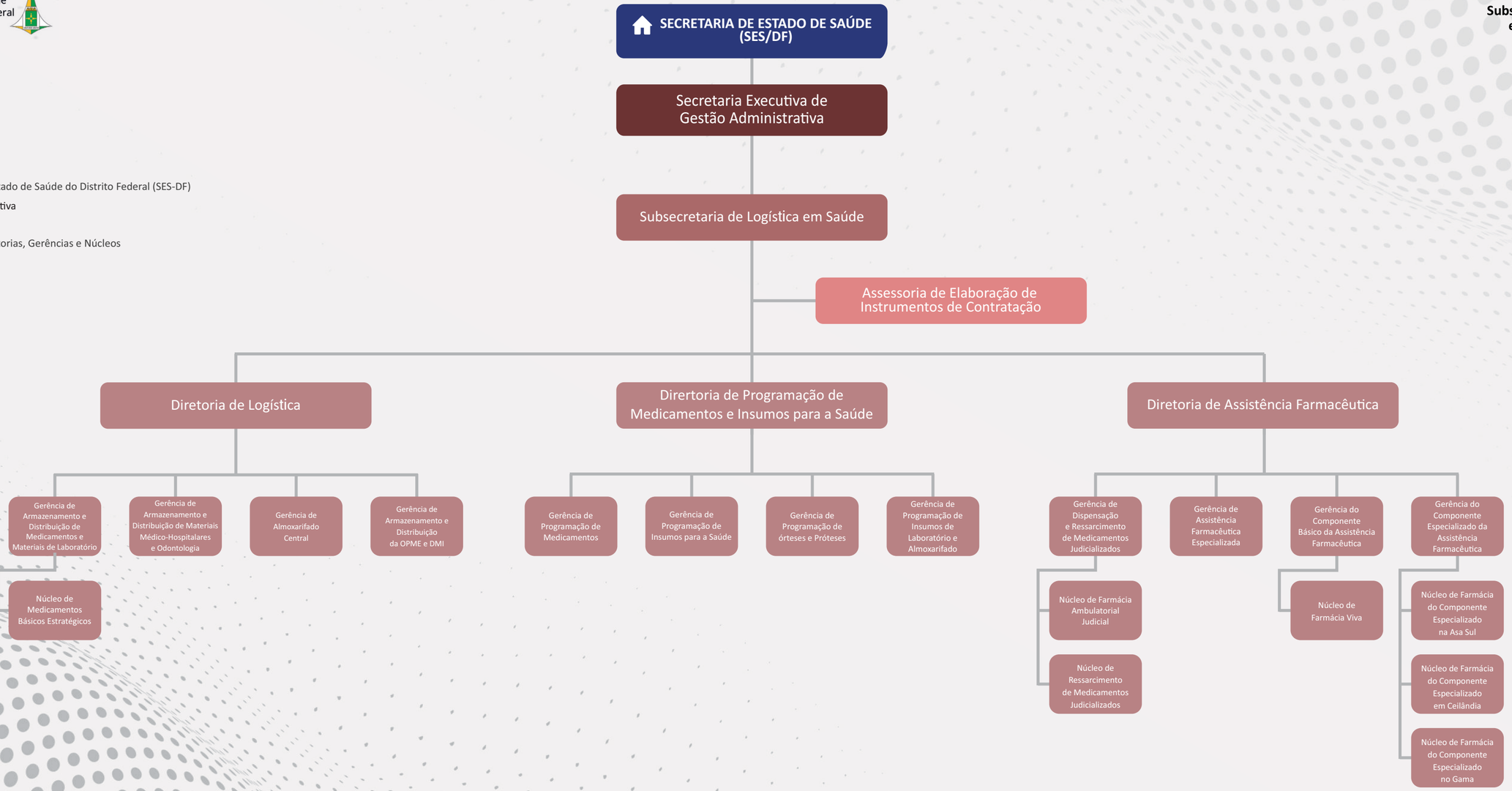

SUS