Secretaria de Estado de
Saúde do Distrito Federal

ORGANOGRAMA

Subsecretaria de Tecnologia de Informação em Saúde (SUTIS)

Legenda:

- Secretaria de Estado de Saúde do Distrito Federal
- Secretarias Executiva
- Subsecretaria
- Diretorias e Gerências

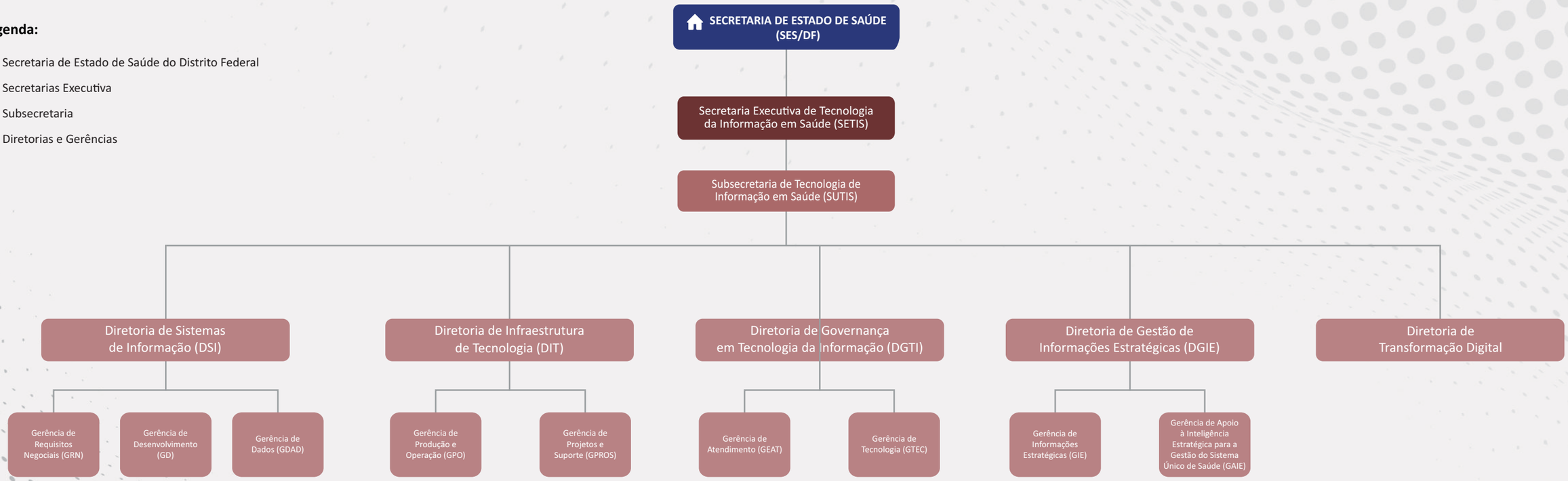

SUS