Secretaria de Estado de Saúde do Distrito Federal

ORGANOGRAMA

Subsecretaria de Infraestrutura em Saúde - SINFRA

Legenda:

- Secretaria de Estado de Saúde do Distrito Federal (SES-DF)
- Secretaria Executiva
- Subsecretaria
- Assessoria, Coordenações, Diretorias e Gerências

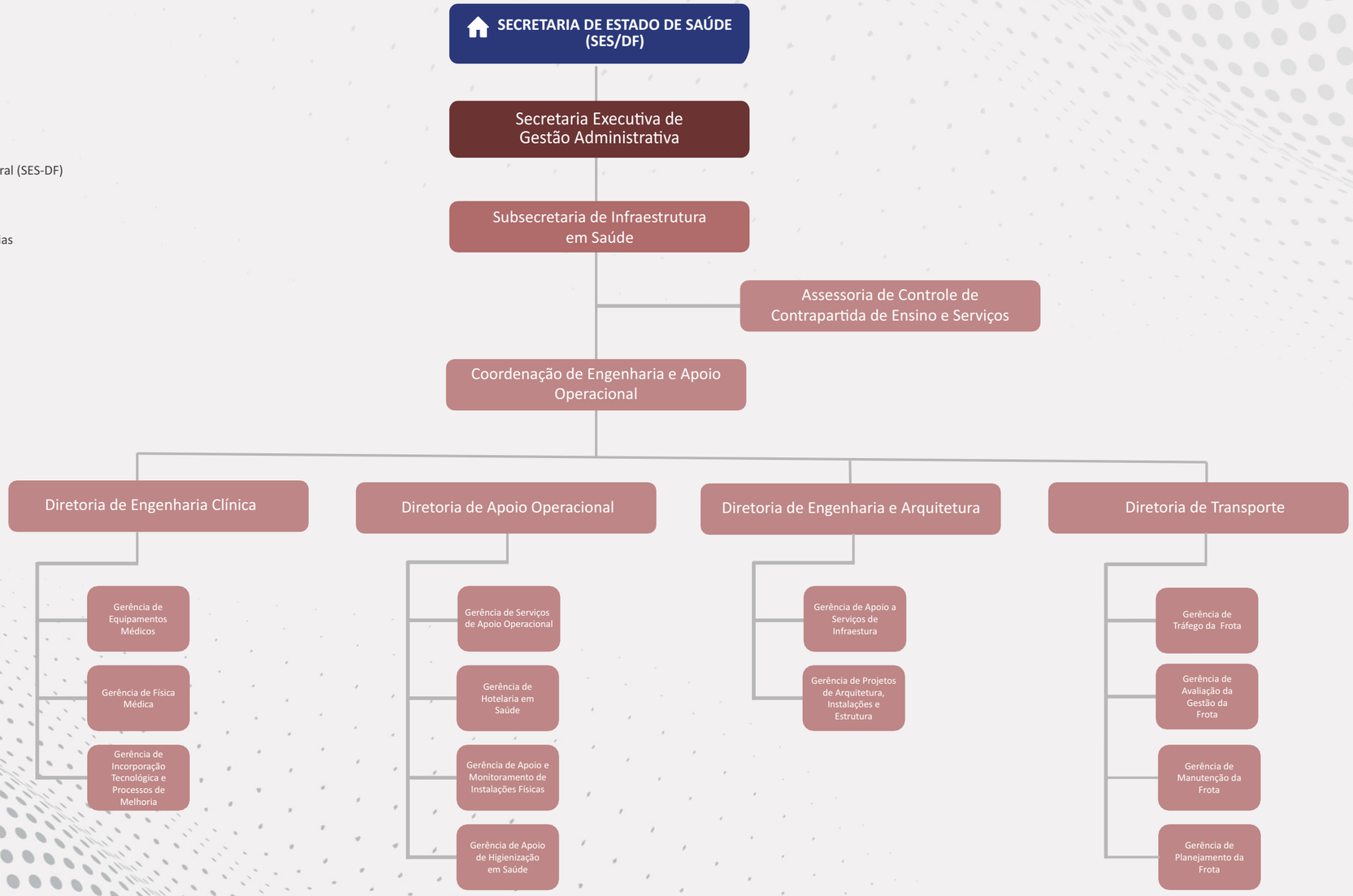

SUS