Secretaria de Estado de
Saúde do Distrito Federal

ORGANOGRAMA

Subsecretaria de Compras e Contratações - SUCOMP

Legenda:

- Secretaria de Estado de Saúde do Distrito Federal (SES-DF)
- Secretaria Executiva
- Subsecretaria
- Assessorias
- Diretorias e Gerências

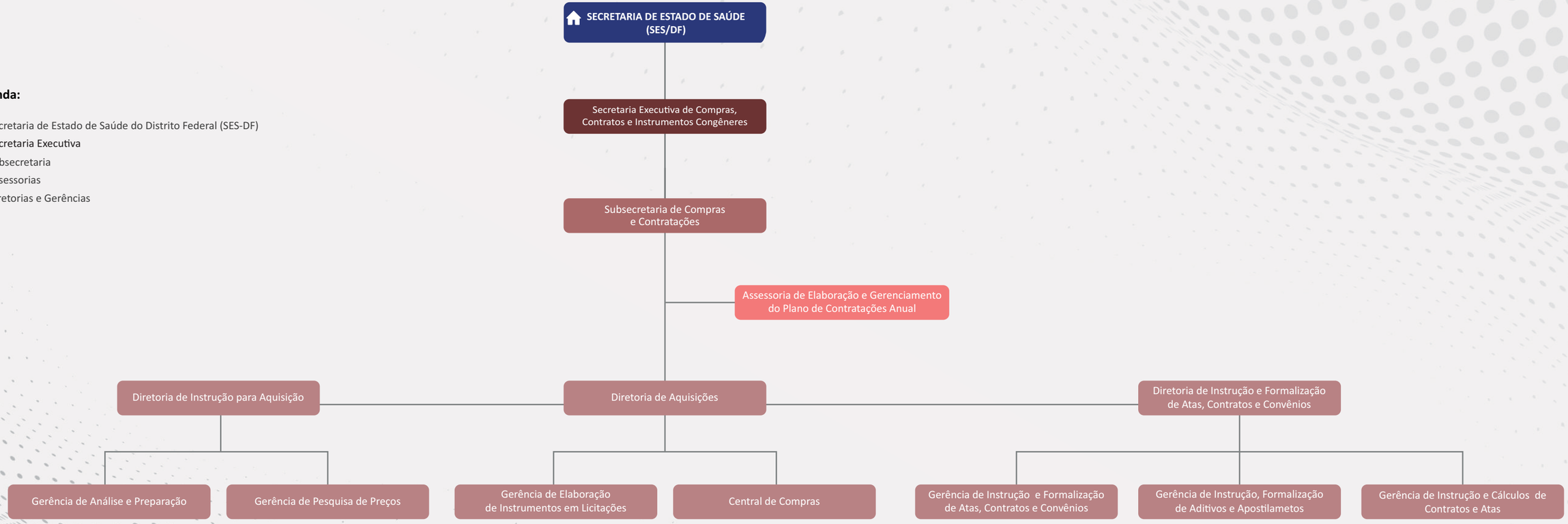

SUS