Secretaria de Estado de Saúde do Distrito Federal

# ORGANOGRAMA

## Subsecretaria de Atenção Integral à Saúde - SAIS

**Legenda:**

- Secretaria de Estado de Saúde do Distrito Federal (SES-DF)
- Secretaria Executiva
- Subsecretaria
- Assessorias, Coordenações, Diretorias, Gerências e Núcleos

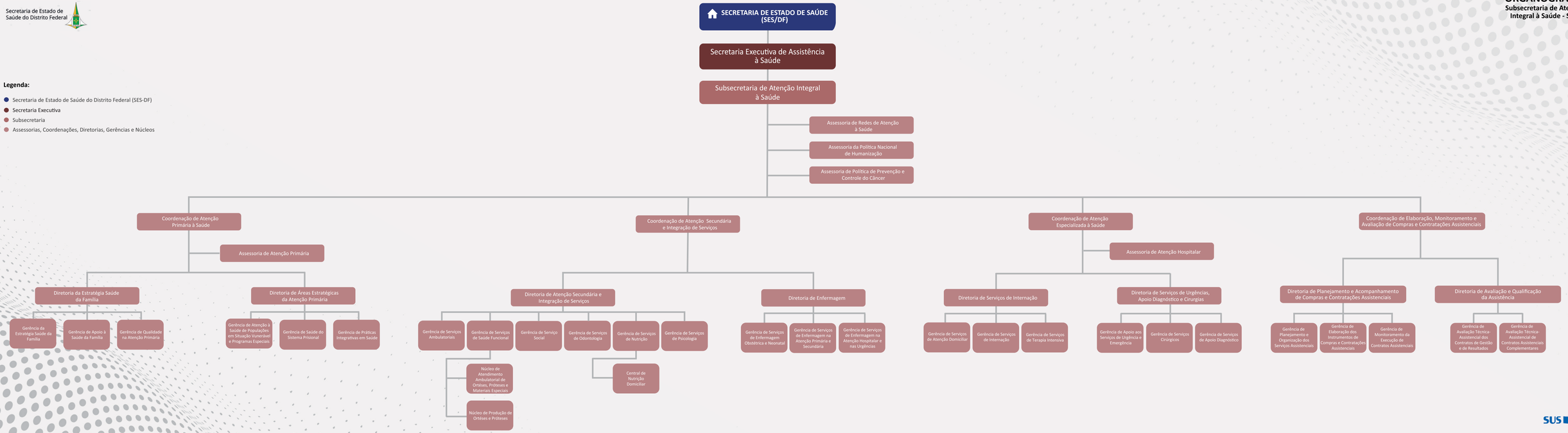


SUS