Secretaria de Estado de Saúde do Distrito Federal

ORGANOGRAMA

Subsecretaria de Gestão de Pessoas - SUGEP

Legenda:

- Subsecretaria
- Coordenações, Diretorias, Gerências e Núcleos

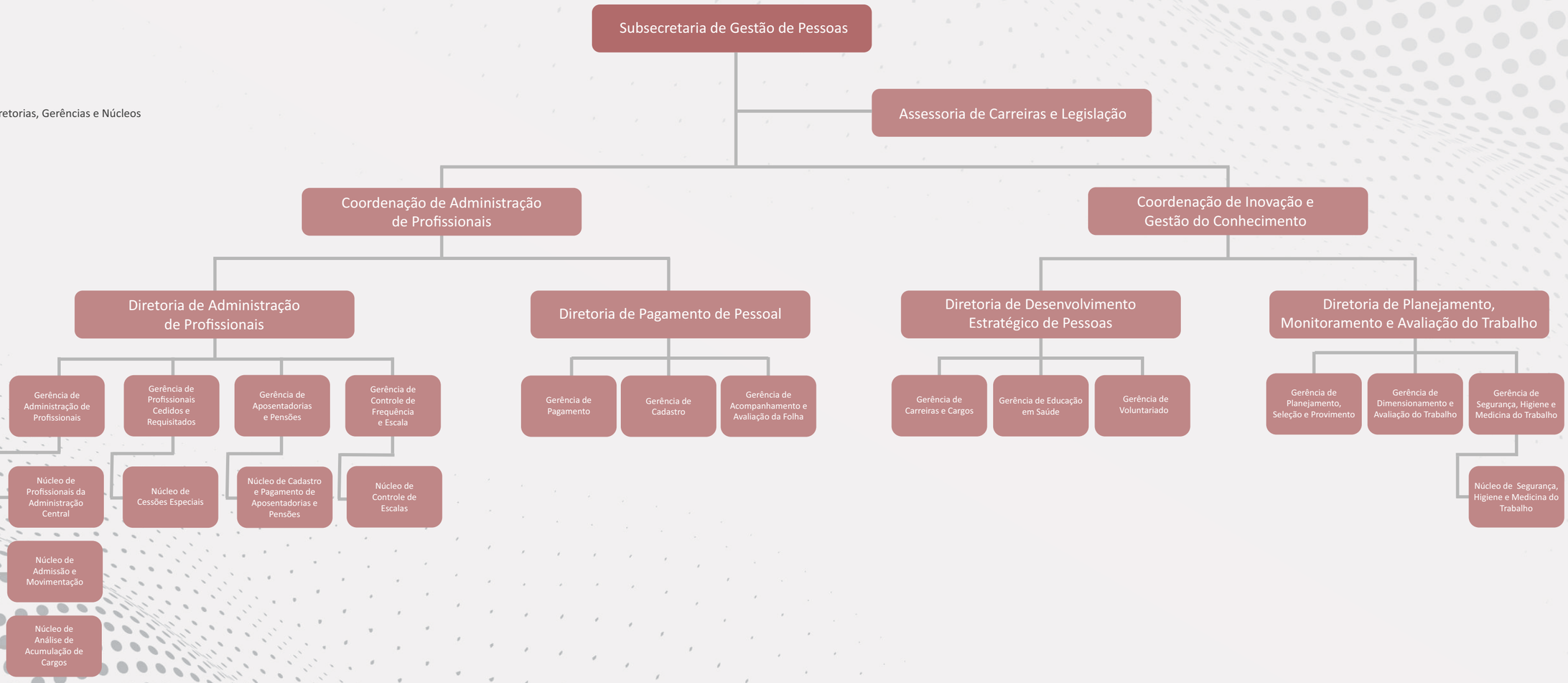

SUS