Secretaria de Estado de Saúde do Distrito Federal

ORGANOGRAMA
Subsecretaria de Atenção Integral à Saúde - SAIS

Legenda:

- Subsecretaria
- Coordenações, Diretorias, Gerências e Núcleos

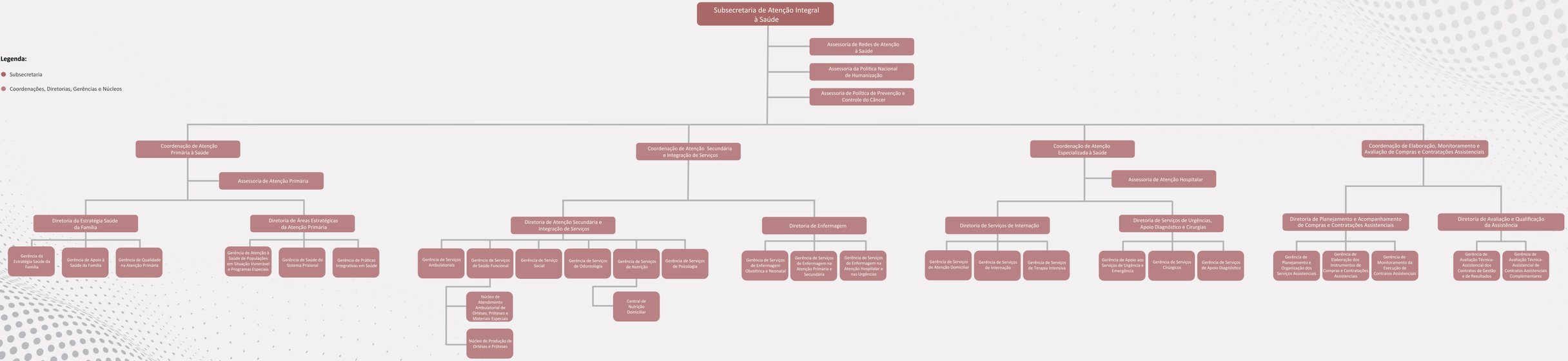

SUS