Secretaria de Estado de Saúde do Distrito Federal

# ORGANOGRAMA

## Subsecretaria de Administração Geral - SUAG

**Legenda:**

- Subsecretaria
- Diretorias e Gerências

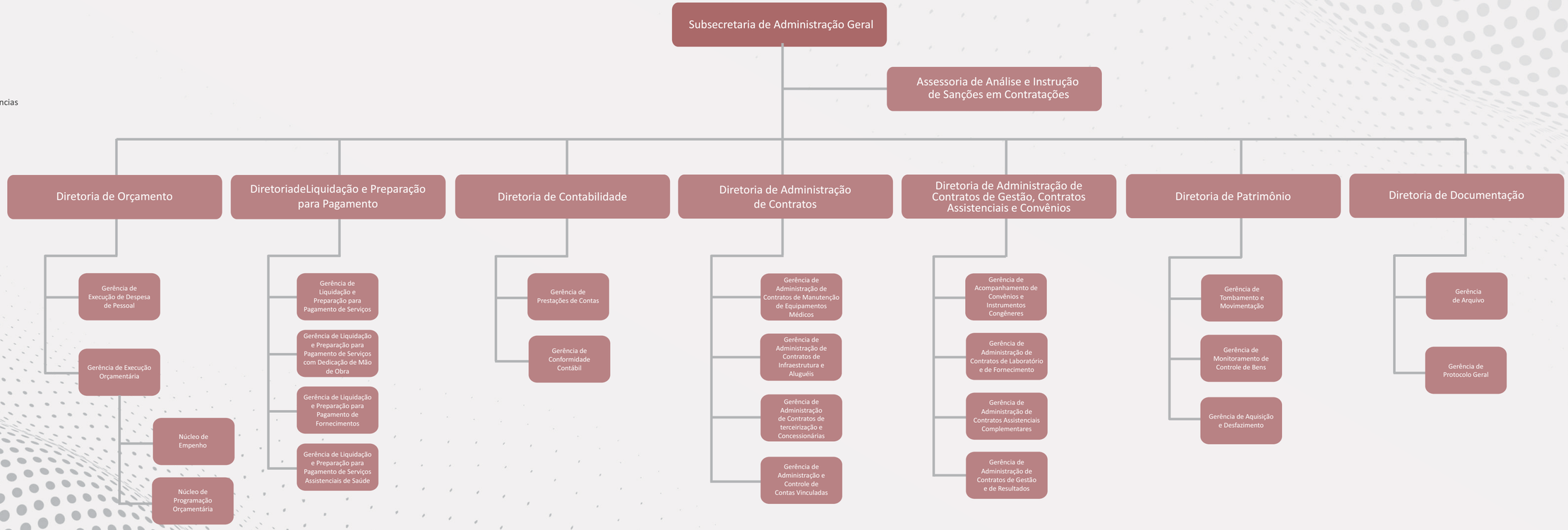


SUS