Secretaria de Estado de
Saúde do Distrito Federal

ORGANOGRAMA
Subsecretaria de Infraestrutura em Saúde
SINFRA

Legenda

- Subsecretaria
- Diretorias e Gerências

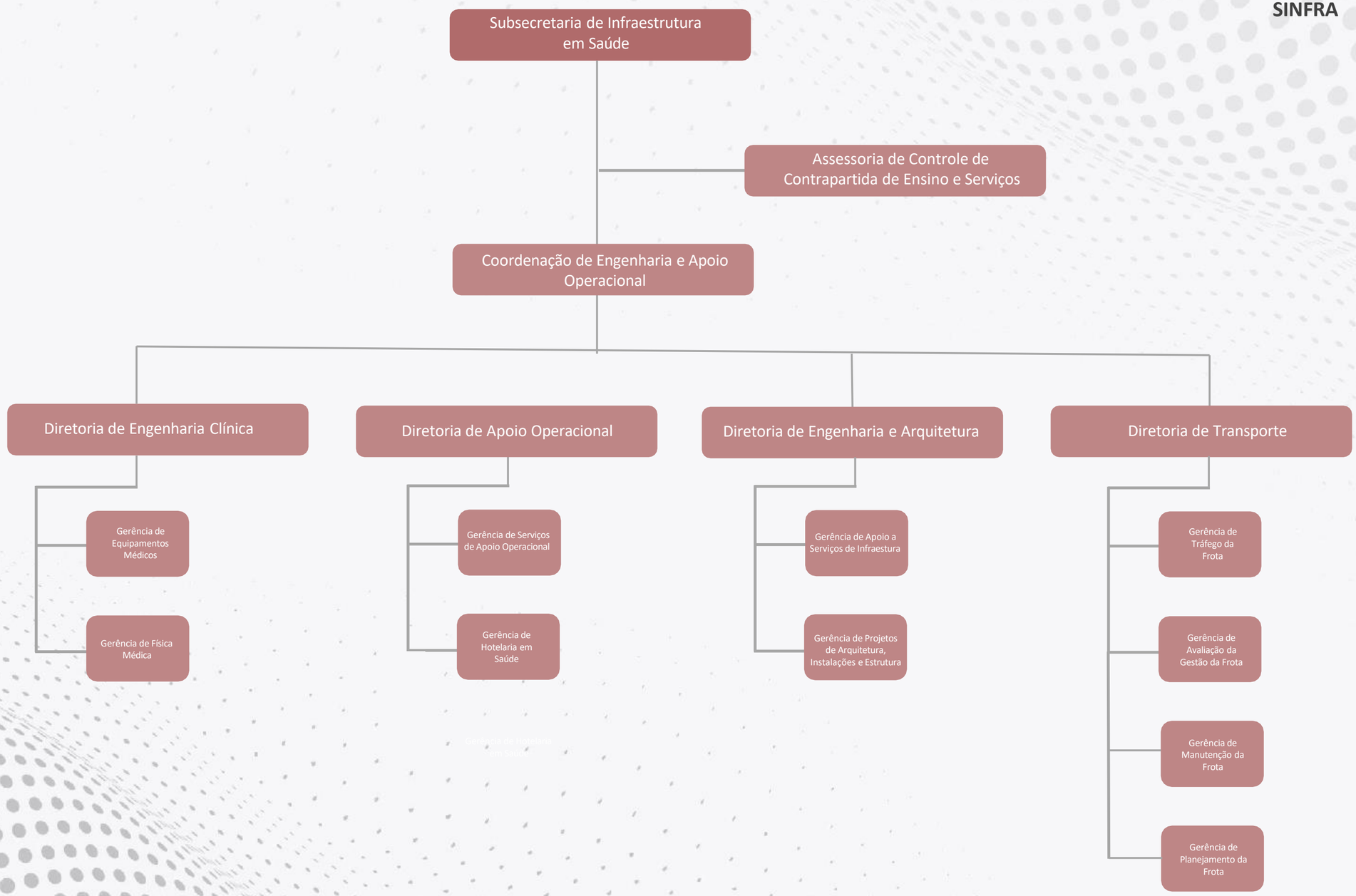

SUS