Secretaria de Estado de Saúde do Distrito Federal

ORGANOGRAMA
Controladoria Setorial da Saúde
CONT

Legenda:
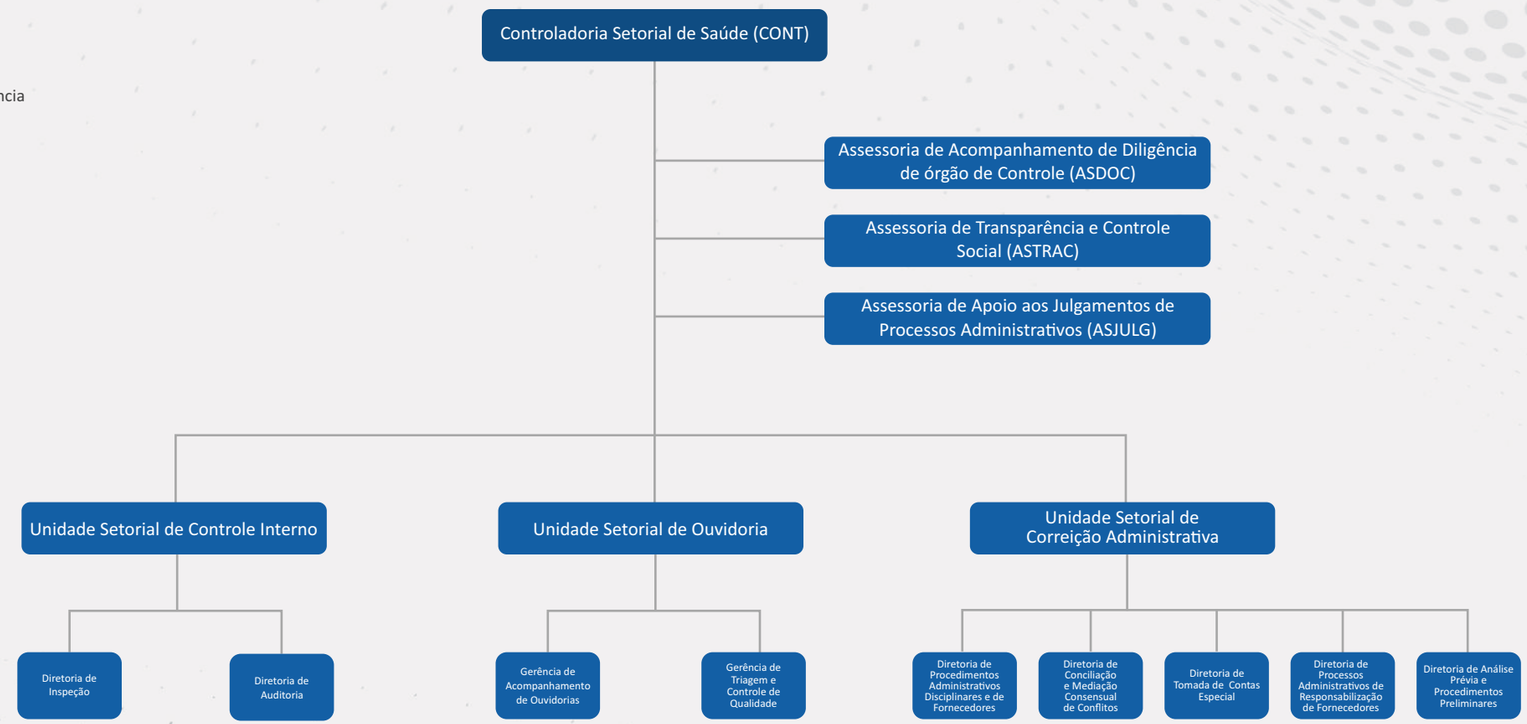
- Controladoria Setorial de Saúde
- Assessoria, Unidades, Diretorias e Gerência