Secretaria de Estado de Saúde do Distrito Federal

ORGANOGRAMA
Subsecretaria de Administração Geral
SUAG

Legenda

- Subsecretaria
- Diretorias e Gerências

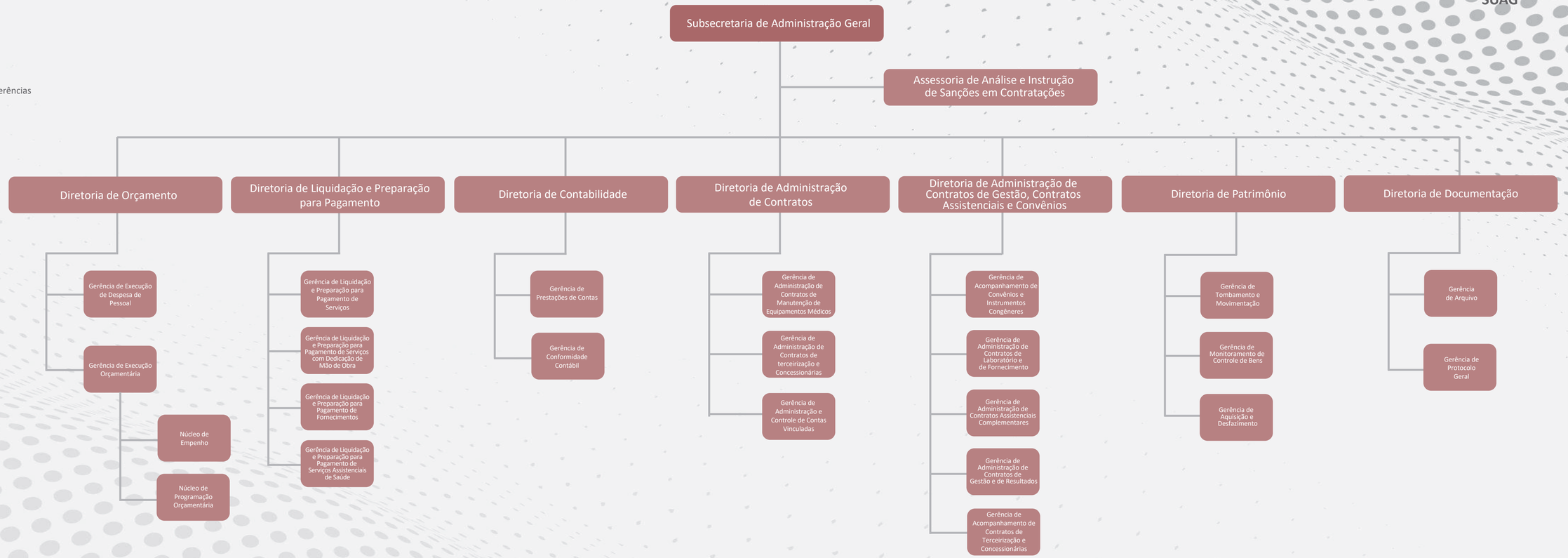

SUS